



au Grez de l'info

Journée de la mobilité
et fête des enfants

Dimanche 21 septembre 2008



→ Sommaire en page 3 →





Administration Communele

www.grez-doiceau.be

Numéros de téléphone généraux

• Secrétariat :	010 84 83 21
• Affaires socio-culturelles, Sports :	010 84 83 22
• Finances :	010 84 83 40
• Patrimoine, Nouvelle comptabilité communale :	010 84 83 42
• Etat civil :	010 84 83 32
• Milice, Carte d'identité et Passeport :	010 84 83 36
• Population :	010 84 83 34
• Permis de conduire, Population :	010 84 83 33
• Commerce ambulant, Etrangers :	010 84 83 35
• Travaux publics :	010 84 83 54
• Eco-conseillère :	010 84 83 55
• Urbanisme, Aménagement du territoire :	010 84 83 58 et 43
• Permis d'environnement, Cimetières :	010 84 83 52 et 53
• ALE :	010 84 83 13
• Ecole communale :	010 84 83 60
• Police :	010 84 83 70
• Espace social :	010 84 83 25
• Espace Jeunes :	010 86 76 28
• CPAS secrétariat :	010 84 80 80
• Service social :	010 84 80 85 à 87
• Académie de musique :	010 84 00 83
• Bibliothèque à Néthen :	010 88 12 06
• Office du Tourisme (OTL) www.otl-grez-doiceau.be	010 84 83 47

Numéros de téléfax généraux

• Finances :	010 84 83 49
• Travaux :	010 84 83 59
• Services administratifs :	010 84 83 29
• Police :	010 84 83 79
• CPAS :	010 84 80 84
• Espace social :	010 84 83 38

Accessibilité des services

Les bureaux sont accessibles tous les jours ouvrables de 9h à 12h. Les bureaux de l'Etat civil et Population (entrée au 1, chaussée de Jodoigne) sont aussi accessibles le mercredi de 14h à 17h. Une permanence administrative est assurée le samedi par les services Etat civil, Population, Travaux publics et Urbanisme de 9h à 12h.

Numéros de téléphone utiles

• Pompiers :	010 45 34 34
• Centre anti-poisons :	070 24 52 45
• Centre de brûlés :	071 44 80 00
• SWDE - Service de garde :	078 15 22 33
• Electricité - Télédistribution :	078 78 78 00
• SOS Pollutions 24h/24 :	070 23 30 01
• Poste :	010 84 42 30
• SAVU (Enlèvement des animaux perdus, morts, blessés ou malades)	02 426 12 46

En cas d'urgence

Service médical d'urgence :	100
Police fédérale :	101
Ambulance Croix-Rouge :	105
Odeur de gaz :	0800 87 087
Police locale :	010 84 83 83
Médecin de garde :	010 84 05 55

Bulletin communal d'information distribué gratuitement chaque trimestre aux habitants de l'entité de Grez-Doiceau

Editeur responsable : le Collège Communal de Grez-Doiceau • www.grez-doiceau.be

Crédit photos : Brigitte Vannueten, Roland Vanseveren, Marie-Pierre Douhet et Double Clic

Mise en page : Double Clic sprl • www.doubleclic.be

EDITORIAL

Le Bulletin Communal sera édité cette année 2008, à 6 numéros au lieu de 4 au cours des années précédentes; ceci dans le but de donner à tous les habitants de la Commune de Grez-Doiceau un maximum d'informations sur tous les sujets d'actualités.

Le Bulletin précédent axait ses premières pages sur tout l'enseignement donné dans notre Commune, tant l'Académie de Musique que l'enseignement primaire communal et libre. Ce bulletin-ci axe ses premières pages sur une manifestation communale qui regroupe en une seule fête à la fois la thématique de la mobilité et l'accueil extra-scolaire des enfants.

En plus, vous pouvez découvrir aussi un maximum d'informations pratiques sur le site web de la commune : www.grez-doiceau.be

Vous pourrez ainsi connaître les heures d'ouverture des divers services communaux, télécharger des documents en ligne, prendre tous les renseignements relatifs aux Ecoles, à l'Académie de Musique et des Arts Parlés, au CPAS (ses diverses missions et ses nombreux services), des informations sur les cultes, les primes communales à l'énergie, le service handicourt, les locations des salles communales, la Police Locale (avec lien sur leur site), des informations pratiques en matière d'emploi et d'aide aux chômeurs, l'Agence Locale pour l'Emploi de la Commune, la Malle à Grez (magasin de 2^{de} main),

Des informations importantes manquent ?
N'hésitez pas à nous le signaler :
Échevinat de l'information
tél. : 010-84.83.22
fax. : 010-84.83.29

> Sommaire

- Journée de la mobilité & fête des enfants
→ page 4, 5, 6, 7

- École Saint Joseph-aux-Champs
→ page 8

- Recherche d'emploi
■ Bourse d'étude provinciale
→ page 9

- Programme communal de développement rural
■ Schéma de structure communal
→ page 10

- Élagage
■ Réhabilitation d'une lande à bruyère
■ Plantes invasives
→ page 11

- Sentiers
■ Réserve de candidats locaux au «Clos des Crayeux»
→ page 12

- Cours d'Aïkido
■ Stages
■ Hall omnisport
→ page 13

- Espace numérique
■ Tables de conversations
→ page 14

- Pourquoi pas une ruche dans mon jardin?
■ Jeanne Torfs
■ Concours photos
→ page 15

- agenda
■ 50 ans et +
→ page 16

Journée de la mobilité

Dimanche 21 septembre 2008

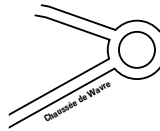

La journée de la mobilité à Grez-Doiceau s'inscrit comme chaque année dans la semaine européenne de la mobilité.

Quand la mobilité devient problématique.

Depuis quelques années, vous l'avez bien évidemment constaté, se déplacer est devenu de plus en plus délicat. Les villes ne sont pas les seules à en ressentir les effets, les centres de communes plus rurales comme la nôtre sont saturés de nos véhicules dont les émissions de gaz d'échappement contribuent au réchauffement climatique. Nos espaces publics sont envahis par les voitures individuelles, les rues sont souvent exclusivement réservées à leur circulation, et les lieux de stationnement envahissent les places et les bords de trottoir. La voiture est le moyen de transport le plus gourmand en espace: le même déplacement à vélo en consomme quatre fois moins, en autobus jusqu'à trente fois moins !

L'usage de la voiture a encore d'autres conséquences: le manque d'exercice, le stress ajouté aggravent l'état de nos artères ; l'augmentation du trafic que nous générons et la vitesse, le manque de fair-play accroissent le niveau et le sentiment d'insécurité. Un grand nombre de victimes de la route reste à déplorer. La part du budget familial consacrée à la voiture (achat, entretien, assurances, parking, essence....) grimpe d'année en année.

Pourtant, un lieu de vie comme le centre d'une ville ou d'un village pourrait être convivial et attractif par ses commerces, ses services, si la voirie était partagée de façon équitable entre tous les usagers.

En résumé, la mobilité est devenue synonyme de problèmes d'environnement, de santé publique, de finances.

Pourquoi une journée de la mobilité ?

Une journée de la mobilité est l'occasion de prendre conscience de ces enjeux et de comprendre que nos choix influent sur l'environnement et sur nos relations humaines. Il s'agit d'une journée idéale pour commencer à changer de comportement et apprécier notre commune et ses différents villages à un autre rythme et sous d'autres points de vue. Nous espérons que cela vous permettra de redécouvrir une convivialité, voire une citoyenneté oubliées.

Alors, à l'occasion de la journée de la mobilité, pourquoi ne pas s'y mettre ensemble tout de suite et voir les choses autrement? Les enfants, enthousiastes dans leur apprentissage de l'autonomie, aimeraient se rendre à l'école à vélo. Mais de nombreux parents ne laissent pas leurs enfants emprunter les routes... à cause des dangers du trafic... qu'ils continuent à accroître en conduisant leurs enfants en voiture à l'école... et la spirale continue.

C'est pour cela que le pouvoir communal tend à favoriser, à encourager et à sécuriser les modes de déplacements doux (cyclistes, piétons) tant pour les enfants que pour les adultes qui vont faire une petite course au magasin du coin, qui se rendent à l'école ou au travail, qui rendent visite à des amis, à la famille,...

et fête des enfants

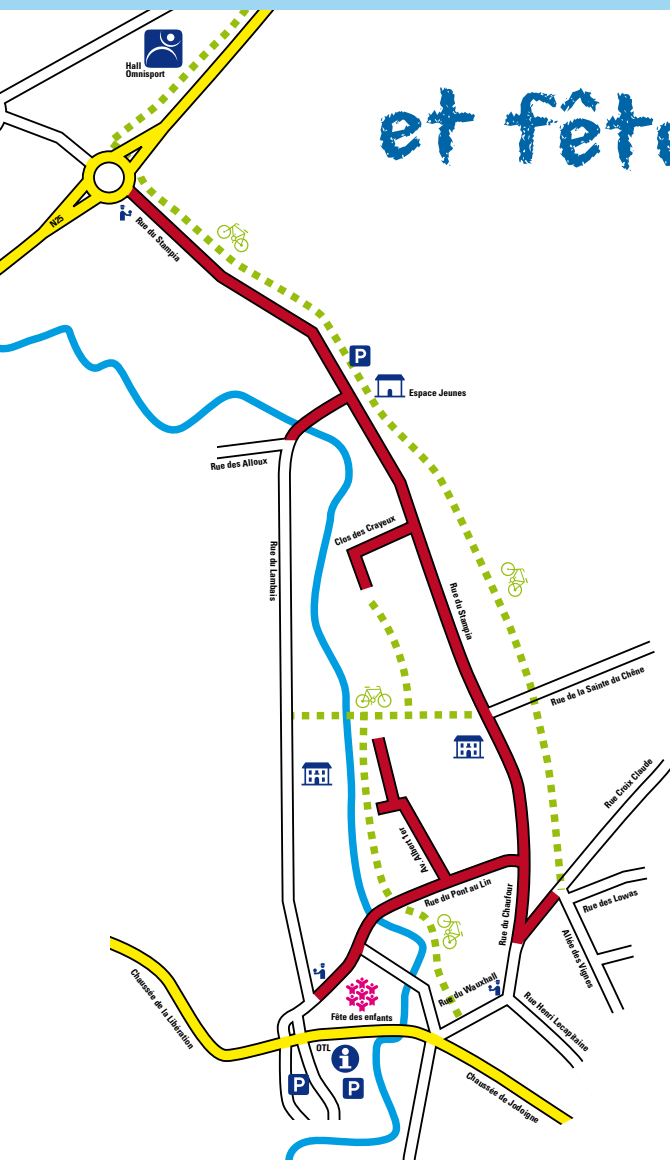

Programme de la journée :

La commune de Grez-Doiceau – bourgmestre et échevins en tête – en collaboration avec l'Office du Tourisme organise **4 parcours cyclistes à caractère familial** dont l'intention est de rallier le centre de Grez-Doiceau et rejoindre la Fête des Enfants où de nombreuses activités sont prévues. Les circuits partiront de 4 villages de l'entité et comporteront des points de ralliement (voir précisions et tracés page 7).

2 départs : 11 heures et 14 heures.

- **Néthen** (Néthen – Bossut – Gottechain – Grez)
- **Pécrot** (Pécrot – Archennes – Grez)
- **Hèze** (Hèze – Biez – Grez)
- **Gastuche** (Gastuche – Doiceau – Bercuit – Grez).

Les 8 balades seront encadrées par des accompagnateurs ainsi que par 2 policiers de la zone de police « Ardennes brabançonnaises ».

Circulation sécurisée dans le centre de Grez-Doiceau via des modes de déplacements doux : piétons, vélos, rollers et promenades en attelage de 9 à 17 heures.

Les rues suivantes seront fermées à la circulation :

Rue du Pont au Lin, avenue Albert 1er, rue du Stampia, Clos des Crayeux et partiellement rue du Lambais, rue du Chaufour, rue des Lowas.

Déplacement des véhicules motorisés la veille ou avant 8 heures.

Fête des Enfants et stands didactiques dans la cour de l'école communale de 11 à 17 heures

Le service communal de l'accueil extrascolaire et de nombreuses associations de l'entité et des environs proposeront aux enfants de nombreuses activités : clown, animations et démonstrations musicales, bricolage, peinture, grimage, activités créatives, aikido, promenades en attelage, grand jeu coopératif de stratégie OPTIMOVE basé sur l'impact des choix de mode de déplacement sur l'environnement, la sécurité et la santé, etc... Aussi : stands de l'asbl Natagora, de l'asbl « Trop de Bruit », GRACQ ASBL, du PCDN - Plan communal Développement de la Nature, du Groupe Sentiers, Dix de conduite...

(Un programme sera mis à votre disposition sur place).

Et enfin, pour clôturer cette journée, à 15.30 heures : spectacle de Théo Mertens dans la cour de l'école communale !

Pour tout renseignement, vous pouvez contacter Isabelle Hardy, coordinatrice accueil extrascolaire, au 010/84.83.24 ou Claudia Bouxain, conseillère en environnement et mobilité, au 010/84.83.55



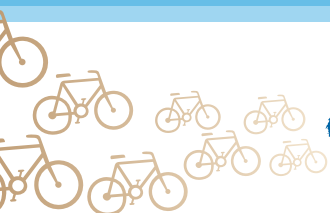

Circuits cyclistes

infos pratiques

4 circuits sont prévus et 2 heures de départ : 11 heures et 14 heures précises.

	Lieu de rendez-vous	1 ^{er} départ	2 ^{ème} départ
1. Néthen			
Néthen	Place de Trémentines	11h	14h
Bossut	Bulles à verres avenue Gathy	± 11h25	± 14h 25
Gottechain	Jardin du Curé, rue de la Bryle	± 11h 40	± 14h40
Greze	Cour de l'école	± 11h55	± 14h55
2. Pécrot			
Pécrot	Parking de la gare	11h	14 h
Florival	Arrêt gare	± 11 h 10	± 14 h 10
Archennes	Église d'Archennes	± 11h20	± 14h 20
Greze	Cour de l'école	± 11h 40	± 14h 40
3. Hèze			
Hèze	Ancienne école communale	11 h	14h
Hèze	Espace public à l'angle avec l'allée du Vicinal	± 11 h 10	± 14h 10
Biez	Église	± 11h 20	± 14 h 20
Greze	Cour de l'école	± 11 h 35	± 14 h 35
4. Gastuche			
Gastuche	Gare	11h	14h
Doiceau	Église	± 11 h 10	± 14 h 10
Bercuit	Rond-point du Tienne du Golf	± 11h 20	± 14 h 20
Greze	Cour de l'école	± 11 h 40	± 14 h 40



Ces circuits sont prévus pour des vélos tous chemins ou tous terrains (VTC et VTT). Le casque et le gilet sont souhaités. Le code de la route est de stricte application. La Commune ne pourra être tenue responsable d'incidents dus à une infraction au code. Pour information, le circuit de Néthen s'adresse à des cyclistes plus aguerris en raison des dénivelés et des revêtements de voirie. Les vélos doivent être en bon état de fonctionnement (vérifiez vos freins !).

TEC *Changements d'horaires et de ligne:*

Nos horaires changent à partir du 1^{er} septembre prochain afin de répondre au mieux à vos besoins de déplacements. Les lignes 23 et Rapido Bus 6 desservant votre commune seront modifiées comme suit à cette date:

Ligne 23 «Wavre - Jodoigne»

La ligne 23 est scindée en deux: les parcours entre Wavre et Jodoigne gardent le numéro 23, tandis que les parcours entre Wavre et Hamme-Mille sont assurés par la ligne 32.

Rapido Bus 6 «Hamme-Mille - Grez - Louvain-la-Neuve»

Le Rapido Bus 6 prend désormais son départ à Mille (à l'exception du premier parcours de la journée) et dessert Dion-le-Val.

PROXIMITÉ ET CONVIVIALITÉ

La zone de police « Ardennes brabançonnaises » a acquis deux VTT afin de permettre aux inspecteurs de quartier d'effectuer leur mission en étant plus proche des citoyens.

Ces vélos sont utilisés par ceux-ci dans leurs tâches journalières de proximité mais également à l'occasion de manifestations où la présence policière est requise.



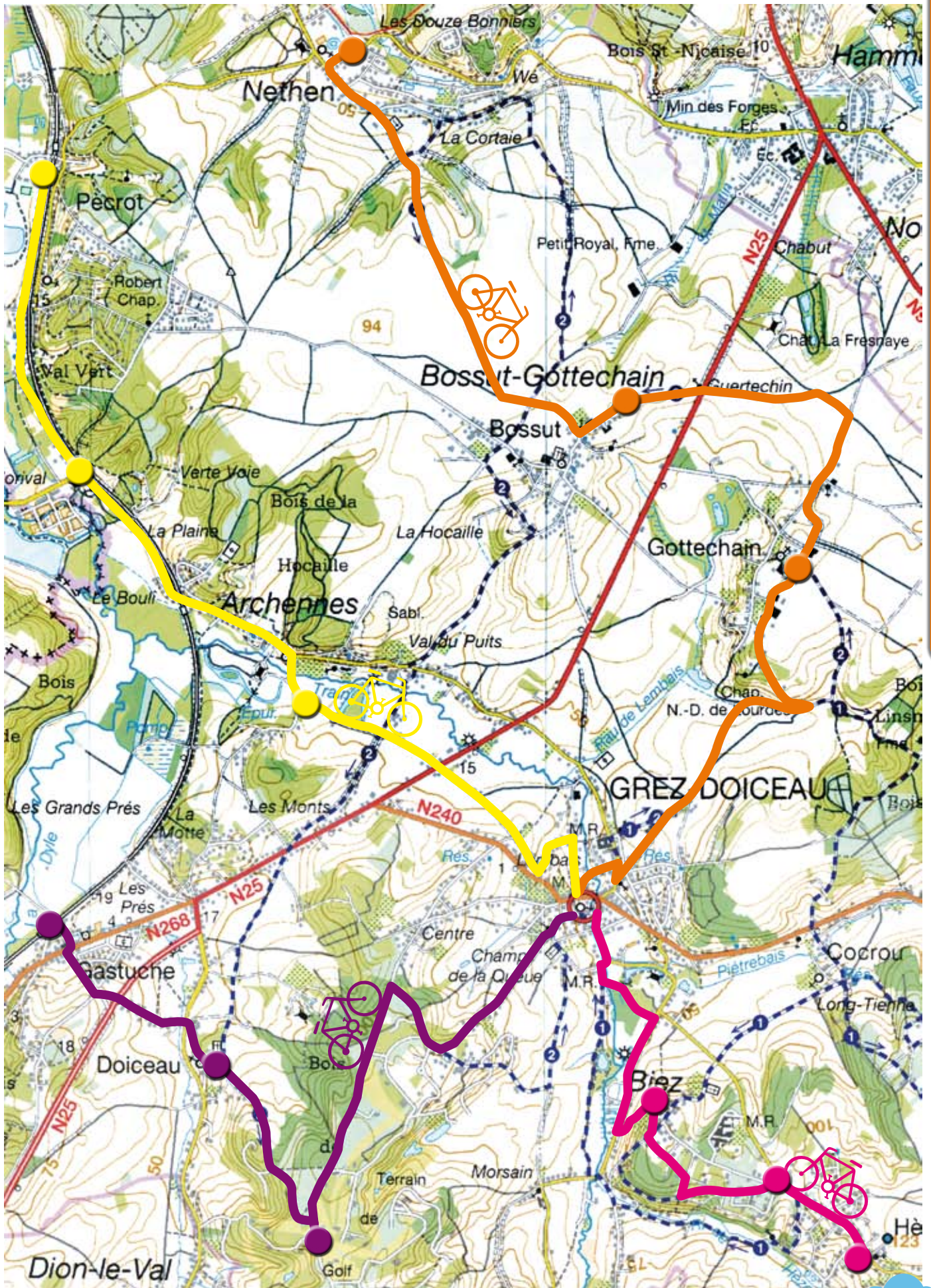

École Saint Joseph-aux-Champs

Notre école, notre projet...

**Une école maternelle et primaire où les enfants découvrent les savoirs,
le sens de l'effort et s'épanouissent dans une ambiance familiale
et un environnement exceptionnel...**

que nous avons à cœur d'aménager pour le bien des enfants.



Le chantier à l'intérieur...



et dans la cour de récréation

*Le Pouvoir organisateur, l'équipe éducative et les enfants
de l'école vous invitent à découvrir les nouveaux espaces
lors de l'inauguration*

le samedi 20 septembre 2008
à 10h00 pour la célébration eucharistique
à 11h30 pour la réception officielle
Le verre de l'amitié vous sera proposé
de 12h00 à 13h30

A la recherche d'un emploi?

Des services peuvent vous aider sur votre commune.

La Mire Bw et le jobcoaching

Vous savez ce que vous cherchez comme emploi mais vous avez besoin d'un coup de pouce pour le décrocher ?

Le Jobcoaching de la MireBw est fait pour vous !

Sous forme de rendez-vous individuels, le mercredi à Grez-Doiceau, soyez accompagné vers et dans l'emploi par un service compétent et respectueux de votre projet.

Contact : *Virginie Vannieuwenhoven, 0494/88.24.59*
Virginie.vannieuwenhoven@mirebw.be

L'Agence Locale pour l'Emploi

Partenaire local important en terme d'emploi, l'ALE peut vous aider dans :

la définition de votre projet professionnel, la rédaction d'un CV, d'une lettre de candidature, l'obtention de cartes de travail (Activa, CPE, etc), l'accès aux offres d'emploi, la réalisation de petits travaux auprès de particuliers.

Contact : *Anne-Pascale Babut 010/84.83.13.*

@u Grez de la Toile

Des ateliers de recherche d'emploi avec Internet sont organisés à raison de 2 fois / mois à l'espace numérique communal.

Infos : *Viviane De Beule 010/24.35.89.*

Le service Insertion du CPAS

Partenaire local, le service Insertion du CPAS peut vous aider dans votre recherche d'emploi, de formation ou de projet professionnel, de manière individuelle et sur rendez-vous.

Contact : *Service Insertion 010/84.80.80.*

Où consulter les offres d'emploi sur votre commune?

Agence Locale pour l'Emploi
Chaussée de Jodoigne, 4 - Grez Centre

@u Grez de la Toile

Rue du Chauffour, 23 - Grez Centre

CPAS de Grez-Doiceau

Rue des Moulins, 10 - Archennes

BOURSE D'ÉTUDE PROVINCIALE - ANNÉE ACADÉMIQUE 2008-2009

AVIS AUX ÉTUDIANTS DE L'ENSEIGNEMENT SUPÉRIEUR

Vous êtes:

- étudiant dans l'enseignement supérieur (type court, long ou universitaire);
- bénéficiaire d'une allocation d'études octroyée par la Communauté française (AECF 26/04/93)
- domicilié dans l'une des communes du Brabant wallon.

Alors, vous pouvez obtenir une bourse complémentaire auprès de la Province du Brabant wallon.

Comment?

En introduisant, par la poste, votre candidature sur papier libre ou sur le bulletin ad hoc, accompagnée d'un certificat de domiciliation.

Où? À l'adresse suivante :

Province du Brabant wallon
Direction d'administration de l'enseignement
Service de l'inspection pédagogique
Bâtiment Archimède – Bloc D
Avenue Einstein, 2
1300 Wavre.

Pour quand? Le 31 décembre 2008 au plus tard. Dans certains cas fixés par le règlement provincial, le délai peut être postposé au 30 avril 2009.

Où obtenir le bulletin d'inscription?

- Auprès de votre université ou de votre établissement d'enseignement supérieur;
- auprès de l'administration communale.
- auprès des centres InforJeunes du Brabant wallon;
- auprès de l'administration de la province du Brabant wallon.

Pour tout renseignement : 010/23.63.00.

PROGRAMME COMMUNAL DE DEVELOPPEMENT RURAL

Commission Locale de Développement Rural: APPEL À CANDIDATURE

Une occasion unique de contribuer au développement de votre commune

Le programme de développement rural a pour but de définir les objectifs de développement de la commune ainsi que la mise en place de projets concrets, et ce pour une durée de dix ans. Les axes essentiels d'un tel programme sont le développement de la participation des citoyens, la protection de la ruralité, l'amélioration du cadre de vie, ... Pour les programmes reconus, la Région wallonne subsidie des projets touchant à: la promotion, la création et le soutien de l'emploi ou d'activités économiques; l'amélioration et la création de services et d'équipement à l'usage de la population; la rénovation, la création et la promotion de l'habitat; l'aménagement et la création d'espaces publics, de maisons de village et d'autres lieux d'accueil, d'information et de rencontre; la protection, l'amélioration et la mise en valeur du cadre et du milieu de vie, en ce compris le patrimoine bâti et naturel; l'aménagement et la création de voiries et de moyens de transport et

communication d'intérêt communal. Les consultations villageoises permettront de définir une vision commune, des objectifs à atteindre et des projets concrets pour Grez-Doiceau. Une fois l'ensemble des projets définis, une commission de 20 membres effectifs (et autant de suppléants) composée à la fois d'habitants et d'élus classera par ordre de priorité les projets, les répartira sur les 10 années à venir et fera du PCDR un réel outil de développement stratégique. C'est le premier rôle de la Commission Locale de Développement Rural, la CLDR. Dès l'approbation du PCDR par la Région wallonne, la CLDR endosse un nouveau rôle. Elle devient alors l'organe en charge du suivi de la mise en œuvre des projets. Au-delà du suivi, la CLDR peut être proactive et, par exemple, approfondir un sujet, préciser un projet, organiser un groupe de travail pour récolter des avis sur un schéma d'aménagement, etc. En terme d'investissement personnel, il faut compter au minimum 4 réu-

nions par an et des réunions un peu plus régulières au début de l'opération de développement rural. Tout citoyen de Grez-Doiceau peut poser sa candidature. La commune prend acte de celles-ci, les analyse et arrête la composition de la CLDR sur base des motivations personnelles des candidats et de façon à assurer la représentativité des différents milieux politique, économique, socio-professionnel et culturel de la commune, des villages ou hameaux qui la composent, des classes d'âge de sa population...

Toute personne motivée, constructive et préoccupée par l'avenir de sa commune est donc invitée à remplir le formulaire disponible sur le site internet www.grez-doiceau.be, au guichet « environnement » ou sur demande au 010 84 83 55 et à le **renvoyer au plus tard pour le 15 septembre 2008** au :

Collège communal « C.L.D.R. »
Place Ernest Dubois 1
1390 GREZ-DOICEAU.

SCHÉMA DE STRUCTURE COMMUNAL ENQUÊTE PUBLIQUE DU 1^{ER} AU 30 SEPTEMBRE

Le Schéma de Structure Communal est un document d'orientation, d'évaluation, de gestion et de programmation du développement durable de l'ensemble du territoire communal.

Le Schéma de Structure Communal veut constituer une aide à la décision dans le cadre de la délivrance des permis d'urbanisme sur la commune de Grez-Doiceau, pour atteindre l'objectif précité.

Après une phase d'inventaire, une partie "options" a été réalisée. Elle comprend en particulier un plan d'affectation par zones qui couvre l'ensemble du territoire communal.

Ce plan d'affectation est destiné à affiner le Plan de Secteur, et définit des zones auxquelles se rapportent de nouvelles prescriptions et recommandations. Celles-ci concernent une thématique variée: urbanisme, architecture, environnement, aspects socio-économiques, ...

Des documents cartographiques sur les mesures d'aménagement et la mobilité communale, destinés à

"souligner" ce plan d'affectation, complètent l'outil en incluant une densité d'habitations préconisée.

Information et concertation de la population.

Le document de schéma de Structure Communal arrive maintenant au terme de sa réalisation. L'enquête publique a débuter le lundi 1^{er} septembre 2008 et se termine le mardi 30 septembre 2008.

Durant cette enquête publique, une réunion d'information se tiendra dans la salle du réfectoire de l'école communale de Grez-Doiceau, le jeudi 11 septembre 2008 à 20h.

L'enjeu étant d'importance, nous souhaitons vous y rencontrer nombreux. Nous répondrons à toutes les questions et interrogations que vous vous posez sur le développement et l'avenir de l'aménagement du territoire de Grez-Doiceau.

Elagage des haies, taillis et arbres obligatoire le long des chemins et voiries

Afin que la circulation des piétons, des cyclistes et des automobilistes se fasse dans de bonnes conditions de visibilité et de sécurité, il est impératif de dégager le passage le long de nos chemins, rues, avenues et chaussées. Tout un chacun y compris le charroi agricole doit pouvoir circuler aisément, sans entrave, en largeur comme en hauteur. Partout où la végétation déborde sur la voirie, il faut absolument qu'une coupe soit effectuée sur une largeur de 1,50 mètre à partir de la limite légale des chemins et des alignements de voirie. Les arbustes et taillis qui poussent le long de la voirie ne peuvent présenter une hauteur supérieure à 1,70 mètre. Taillez-les donc en conséquence. En outre, le Code de la Route exige que les voiries soient libres sur une hauteur de 4 mètres afin de laisser circuler aisément les véhicules de grande taille. Par conséquent, les arbres qui surplombent les chemins et voiries doivent être élagués ou ébranchés sur une hauteur minimale de 4 mètres. Attention, ces végétaux ne peuvent être arrachés, car ils contribuent au maintien des talus contre l'érosion et au développement d'un réseau écologique équilibré et de qualité. Nous comptons sur votre compréhension mais aussi sur votre efficacité afin d'assurer le passage de tous sur nos chemins ruraux et nos rues.

Action P.C.D.N. - Samedi 25 octobre 2008 - Réhabilitation d'une lande à bruyère à la Sablière de Néthen - De 9h à 13h

Un des objectifs du PCDN de Grez-Doiceau, dans le cadre de la restauration de la biodiversité, concerne la réhabilitation d'anciennes landes à bruyère. Il existait jadis pas mal de landes sèches à callune (*calluna vulgaris*) sur le territoire de la commune comme en témoignent notamment des cartes de végétation datant d'une cinquantaine d'années. En divers endroits de Grez-Doiceau subsistent des reliques de ces landes. La callune y souffre d'un manque de lumière, de la concurrence avec des espèces végétales envahissantes (ronces, fougères, buissons et arbustes divers). Restaurer le milieu semi-naturel de la lande à callune et genêts ou de la lande à callune et myrtille permettra, nous l'espérons, de revoir des espèces végétales (genêt anglais, genêt velu, le genêt à balai est plus commun) et des espèces animales (diverses espèces de papillons et d'oiseaux, le lézard des souches...) inféodées à ce type de biotope. L'engoulevent, l'alouette Lulu pourraient un jour passer par chez nous, suivant les mailles restaurées du réseau écologique... Plus modestement, du point de vue historique, nous retrouverons des reliques de paysages, témoins des anciennes pratiques agro-pastorales de notre région du Brabant sablo-limoneux. Un premier chantier de gestion avec des volontaires est fixé à la date du samedi 25 octobre 2008 sur le site de la sablière de Néthen. Prenez des gants de jardinage, des bottes ou de bonnes chaussures. Des cisailles, sécateurs, scies, râteaux pourront être utiles. Des outils seront disponibles sur place pour ceux qui n'en ont pas. Travaux de 9h à 13h.

Rendez-vous à la sablière de Néthen- Tienne Vincent.

Une initiative du groupe Paysages, ruralité, agriculture.



Les plantes invasives : agir avant qu'il ne soit trop tard !

Depuis maintenant quelques années, de nouvelles plantes exotiques fleurissent à travers nos paysages. Ces plantes sont occupées à proliférer le long de nos cours d'eau et voiries. Trois espèces sont déjà très répandues, elles ont pour nom : **berce du Caucase**, **renouée du Japon** (et al.) et **balsamine de l'Himalaya**.

Pourquoi ? A l'instar de toutes espèces exotiques, ces nouvelles venues se sont particulièrement bien adaptées aux conditions de notre région (sol, climat), ce qui leur permet maintenant de proliférer. D'un point de vue environnemental, cela commence à poser de nombreux problèmes. Notamment, ces plantes, très mellifères, sont très attractives pour les insectes qui risquent alors de délaisser les autres plantes locales et de ne plus en assurer la pollinisation. Si vous ajoutez à cela leur forte tendance à prendre la place de nos plantes indigènes en monopolisant les ressources nécessaires à la croissance, une capacité à modifier les caractéristiques du sol pour leur seule convenance, une très forte capacité de dispersion et, pour certains, un risque notable pour la santé humaine (berce du Caucase), vous comprendrez aisément qu'il devient urgent d'agir.

Comment ? Avant toute action de gestion à grande échelle, une première étape de localisation est nécessaire et primordiale. Dans ce cadre, cet été, les Contrats de rivière Dyle et Gette organisent et coordonnent un inventaire pour cibler les zones envahies le long de l'entièreté des cours d'eau des deux bassins versants, pendant la saison de floraison (fin juin - fin septembre). Les communes et les associations partenaires sont sollicitées pour participer à cet inventaire. Toute aide est la bienvenue...



renouée du Japon (et al.), berce du Caucase et balsamine de l'Himalaya.

Reconnaissez-vous ces plantes ? Vous en avez dans votre jardin ? Alors n'hésitez pas à le signaler au responsable environnement de votre commune qui pourra vous donner des conseils avisés quant à la conduite à tenir.

Un grand merci par avance !!

Pour le Centre Culturel du Brabant wallon (cellule Contrat de rivière), Jérémie Guyon

N.B.: Pour en savoir plus sur les plantes invasives, vous pouvez vous rendre sur les sites web suivants :

- <http://www.fsagx.ac.be/ec/gestioninvasives/Pages/Accueil.htm>
- http://www.biodiversity.be/invasions/doc/SOS_Invasions_docs_-_Black_&_watch_list_Belgium_fr.pdf

septembre 2008



Réserve de candidats locataires au « Clos des Crayeux »

L'Administration communale de Grez-Doiceau informe la population qu'elle constitue une réserve de locataires dans la cadre de la politique de logements à loyer modéré pour les maisons du Clos des Crayeux. Si vous désirez poser votre candidature, vous devez répondre aux conditions suivantes :

- Vous êtes mariés ou vivez maritalement
- Vous êtes actuellement domicilié dans la commune de Grez-Doiceau ou à défaut dans la province du Brabant wallon ou vous y avez été domicilié depuis 15 ans
- Votre dernier extrait de rôle doit présenter des revenus annuels imposables de 20 000 à 31 500 euros pour les personnes seules, de 25 000 à 37 000 euros pour les ménages dans les deux cas majorés de 1 860 euros par enfant à charge.
- Vous n'êtes ni propriétaire ni, ni usufruitier d'un immeuble
- Vous êtes nu-propiétaire à condition que l'usufruitier soit votre père ou votre mère
- Vous vous engagez à occuper l'immeuble personnellement et à ne pas sous-louer
- Vous pouvez fournir un certificat de bonnes conduite, vie et mœurs

Des informations complémentaires peuvent être obtenues auprès de Michelle Denis au 010.84.83.21

Rendez-vous sur les sentiers samedi 18 octobre dès 10h à Bossut

Comme l'an dernier, les Groupes Sentiers des Amis du parc de la Dyle et du PCDN, soutenus par la commune, vous invitent à participer à l'opération « Rendez-vous sur les sentiers » initiée par Inter-Environnement Wallonie il y a trois ans et coordonnée cette fois par l'association Sentiers.be. Cette opération citoyenne, organisée partout en Wallonie, a pour objectif de redonner vie à nos chemins et sentiers, voies idéales pour les petits déplacements à pied ou à vélo et pour les balades, et de rétablir ainsi un véritable réseau pour les usagers doux. Cette année, nous réhabiliterons les sentiers 49 et 53 à Bossut, qui permettent une liaison directe avec le village de Gottechain. Il s'agira essentiellement de débroussailler et évacuer des déchets végétaux.

Rendez-vous :

10h à l'entrée de la rue du Gauwin
(parking à l'église de Bossut).

Matériel : se munir de gants de travail, outils (sécateur, scie, brouette...) et pique-nique. Renseignements et inscriptions : Claudia Bouxain, claudia.bouxain@grez-doiceau.be, Thérèse Lebrun (010/84.1784) et Danielle Blancke (010/84.10.24), sentiersgrezdoiceau@gmail.com



Prochaine action : journée de plantation dans le chemin 33 à Bossut le samedi 29/11 (informations dans le prochain bulletin). Le groupement décline toute responsabilité en cas de dommages causés sur la personne et/ou aux biens des participants ou de tout tiers et/ou biens des tiers à l'occasion de la manifestation.

Cours d'Aïkido à la salle de gymnastique de l'école communale de Grez-Doiceau centre, Rue Pont au Lin 22

合氣道

L'AÏKIDO est un art martial japonais relativement jeune si l'on considère que son fondateur Morihei Ueshiba est décédé en 1969. La traduction littérale du mot aikido en français est : « La voie de l'harmonisation des énergies ». Par l'exercice du corps et de l'esprit à travers l'étude de techniques de combat, l'AÏKIDO propose un chemin pour découvrir et développer les potentiels propres à chaque individu. Sur le plan physique, l'AÏKIDO comporte :

- l'étude de techniques à mains nues avec un ou plusieurs adversaires armés ou non (sabre, couteau, bâton);
- le travail au sabre, et au bâton;
- l'exercice de la respiration, et de la concentration.

Toutefois l'AÏKIDO ne peut pas à proprement parler être classé parmi les sports, dans la mesure où il exclut toute idée de compétition. Exécutées dans la réalité du combat, les techniques d'AÏKIDO amènent le pratiquant à dépasser la recherche de la perfection technique pour se libérer de la peur et de la tension vers la victoire.

- Enfants de 7 à 13 ans : le jeudi de 18h30 à 19h30.
- Adultes et ados : le jeudi de 20h00 à 21h30.

Début des cours 08/09, le jeudi 11 septembre 08.

Renseignements et inscriptions :
Denis Rouffart - 0474/997942.

STAGES GRATUITS

Notre zone de police propose au habitants de la commune des stages de : • **maîtrise automobile**
• **maîtrise cyclomoteur.**



Police

Ceux-ci s'adressent aux conducteurs de moto débutants, aux personnes de plus de 65 ans et aux personnes à mobilité réduite. Afin de pouvoir suivre le stage qui vous intéresse, merci de faire parvenir votre demande écrite à l'adresse suivante:

M^{me} Castaigne
zone de police «Ardenes Brabançonnnes»
Service circulation
Rue Champs des Buissons 1
1325 Chaumont-Gistoux.

Il est important de joindre une copie de votre carte d'identité ainsi que de votre permis de conduire afin de pouvoir donner une suite favorable à votre demande. De même qu'un numéro où l'on peut vous joindre facilement.



Photos : Quentin Dupont



**Les travaux
du hall
omnisports**

Commencés en août, les travaux du hall omnisports se termineront dans quelques mois. En effet, l'inauguration est prévue pour fin 2008, début 2009. Le gros œuvre est terminé depuis plusieurs mois et c'est maintenant les sanitaires, l'électricité, la ventilation, le chauffage... qui s'installent. Bientôt, ce seront les travaux de peinture, de carrelage, d'équipements sportifs qui seront réalisés par l'entrepreneur. Pour gérer ce hall omnisports, la commune a créé, voici un an, une entité juridique spécifique : une Régie Communale Autonome (RCA). Deux points essentiels étaient prioritaires dans les missions à mener à bien pendant la construction du bâtiment : réfléchir au futur mode de gestion et fixer les critères d'occupation de ce centre. Le Conseil d'Administration et le Comité de Direction de la RCA, amenés à gérer le hall omnisports, ont ainsi visité une douzaine de centres sportifs de la région et rencontré des dizaines d'acteurs de la gestion d'infrastructures sportives afin de profiter de leur expérience.

La première mission de la Régie est de définir le futur mode de gestion du hall omnisports. Celui-ci a été arrêté au mois de juin, s'articulant autour d'un directeur-animateur, d'un concierge responsable du nettoyage, d'une équipe d'étudiants « surveillants de salle » et d'un gestionnaire indépendant de la cafétéria. Certains de ces postes sont déjà en cours de procédure de recrutement. L'ouverture s'accompagnera évidemment du début immédiat des activités sportives. Malgré les apparences, il est plus grand qu'il ne laisse paraître de l'extérieur ! En effet, outre la grande salle omnisports (24m x 44m), ce centre compte un mur d'escalade (7,2 m de haut pour 7 voies), et deux belles salles en sous-sol (13m x 14m).

La Régie devait donc également se pencher sur l'occupation du hall omnisports par des clubs, des associations, des écoles, et certains sports pratiqués de manière non encadrée. Pour ce faire, le Conseil communal du 26 août vient d'arrêter sa politique sportive communale. Document très important, il avait pour but de déterminer les grands axes de la politique sportive communale de Grez-Doiceau au service de ses citoyens. C'était également la volonté d'avoir un projet cohérent, avec une vision globale et des objectifs clairs. Cette politique sportive permettra donc de donner des repères aux différents acteurs et intervenants sportifs de notre commune. En balisant les objectifs prioritaires, les critères et les types de soutien aux acteurs du monde sportif à Grez-Doiceau, cette vision du sport va entre autre permettre à la Régie de définir la politique d'occupation du hall omnisports. Depuis plus d'un an, plusieurs dizaines de clubs et associations ont été rencontrés. Ils ont chaque fois expliqué leurs demandes d'occupation du hall omnisports, présentant leurs associations...

Dans les semaines à venir, la Régie arrêtera donc ses critères de choix pour donner priorité à certaines associations ou clubs. Une grille tarifaire sera aussi décidée. Tout cela, en parallèle au recrutement du personnel et au suivi de la fin du chantier.

Nous ne manquerons pas de vous tenir au courant, l'ouverture étant attendue par beaucoup de Gréziens...

Pour plus de renseignements :
genevieve.nadrin@grez-doiceau.be ou 010/84.83.22

Tout ce que vous avez toujours voulu savoir sur l'informatique sans jamais oser le demander...

... C'EST MAINTENANT POSSIBLE.

L'espace numérique de Grez « @u grez de la toile » vous donne la solution. Dans un cadre convivial, une équipe dynamique et sympathique vous conseillera et vous guidera dans toutes vos démarches informatiques.

Où et quand ? 23, rue du Chaufour.

Permanences :		
Lundi :		13h30 - 17h00
Mardi :	09h00 - 12h30	13h30 - 17h00
Mercredi :		12h30 - 17h30
Jeudi :	09h00 - 12h30	13h30 - 17h00
Vendredi :		13h30 - 17h00

Durant ces permanences, il vous est loisible d'utiliser **gratuitement** les ordinateurs pour : • surfer sur Internet ; • consulter votre boîte mail ; • écrire des lettres ; • etc...

...et si, pour ce faire, vous rencontrez des difficultés...pas de problèmes, faites appel à l'équipe en place, elle est là pour vous aider...

...et si vous ne savez pas vous servir d'un ordinateur ou souhaitez compléter vos connaissances...

nous organisons des cours et ateliers thématiques qui vous guideront dans vos démarches.

Tables de conversations en anglais, néerlandais et allemand

À partir du mois de septembre, l'office du tourisme organise des tables de conversations en anglais, néerlandais et allemand. Elles seront articulées autour de 2 thèmes possibles : le patrimoine et la nature. Les thématiques seront donc essentiellement touristiques dans l'optique de nous permettre de conclure « l'année scolaire » pour ceux qui le souhaitent, par une visite guidée d'une ville étrangère dans la langue choisie.

Horaires

Lundi (Allemand) de 12h30 à 13h30

Mardi (Néerlandais – patrimoine) de 12h30 à 13h30

Mercredi

• (Anglais- patrimoine) de 12h30 à 13h30

• (Néerlandais- nature) de 13h30 à 14h30

• Jeudi (Anglais- nature) de 12h30 à 13h30

Prix : 7 euros par séance

Renseignements et inscriptions :

Office du Tourisme de Grez-Doiceau 010/84.83.47.

1° Cours d'initiation à l'informatique pour débutants

Vous avez envie d'apprendre l'informatique mais vous n'y connaissez rien... Alors ce cours est spécialement fait pour vous. Au diable les préjugés et complexes, on démarre vraiment à zéro.

Ces cours se donneront les jeudis 18/09 et 09/10 de 10h00 à 12h00.

2° Ateliers thématiques

06/11 Que peut-on faire avec Internet?

13/11 Comment créer une adresse mail

20/11 Comment chercher un logement

27/11 Comment créer et envoyer des cartes virtuelles

18/12 Découvrir différents sites d'art floral.

3° Ateliers culinaires

Découvrir plusieurs sites dédiés :

- aux cuisines de chez nous et d'ailleurs ; • à l'art de recevoir ; • aux mesures et conversions en cuisine ; • à l'art de concevoir une jolie table.

Les jeudis 11/09, 02/10, 11/12 de 10h00 à 12h00.

4° Cours spécifiques

Les antivirus ; • les payants et les gratuits ; • quels sont les sites où il est possible de télécharger légalement des antivirus ? • comment télécharger et installer un antivirus ?

Les spams ; • c'est quoi un spam ? • comment s'en prévenir ? • comment les éliminer ? • ...

Les cookies ; • c'est quoi un cookie ? • un cookie est-il dangereux pour mon ordinateur ? • faut-il éliminer les cookies ? • ...

Les opérations de maintenances d'un ordinateur ; • faire un nettoyage de disque ; • défragmenter un disque ; • scanner un disque ; • les outils qui permettent de détecter et éliminer les virus, chevaux de Troie, vers ; • ...

Les cours spécifiques débuteront début octobre et se donneront les jeudis de 14h00 à 16h00. **Une inscription préalable est nécessaire.** Le premier cours aura lieu le jeudi 2 octobre à 14h00 et sera consacré aux antivirus. (En fonction de l'intérêt que suscitera ce cours et du nombre de participants, il pourra être répété.) Pour l'ensemble des cours, et pour nous permettre de vous donner une formation (ou information) optimale, le nombre de participant sera limité à 5 personnes par cours ou atelier.

Pour toute information relative aux cours, aux ateliers ou à l'utilisation de l'espace numérique :

Adressez-vous à Viviane De Beule ou à André Denys au 010/24.35.89.

Même en dehors des cours et formations, n'hésitez pas à faire usage des ordinateurs mis gratuitement à votre disposition... c'est votre espace... profitez-en.



• Pourquoi pas une ruche dans mon jardin? •



Invitation cordiale à tous

Le dimanche 28 septembre à 15 heures,

conférence sur le thème « Pourquoi pas une ruche dans mon jardin ? »

Cette conférence s'adresse à tous ceux qui sont intéressés par l'apiculture et qui ne savent pas comment s'y prendre.

Conférencier : Roger Bauduin

Lieu : Rue de Basse Biez 32 à 1390 Grez-Doiceau.

Qui sommes-nous ?

La Société Royale d'Apiculture de Wavre et Environs veut promouvoir l'apiculture par l'information, le conseil à ceux qui débutent ou envisagent de débiter l'élevage des abeilles. Elle guide toute personne qui voudrait des renseignements sur cet être complexe et industriel qu'est l'abeille.

L'objectif principal de la SRAWE est d'apporter une aide et un encadrement aux apiculteurs amateurs de la région. Cela se concrétise par l'organisation de conférences didactiques, et par une aide directe entre apiculteurs : les plus âgés

peuvent apporter leurs conseils aux juniors et les plus jeunes peuvent aider les seniors dans des travaux physiques un peu lourds ; c'est ce qui fait toute l'ambiance de notre cercle.

Contacts

Michel Fraiteur • Rue de Basse Biez 32 à 1390 Grez-Doiceau • tél 010/844643

Guy de Halleux • Ruelle des Bois 2bis à 1325 Longueville • tél 010/880141

Guy Riez • Avenue Fond des Cloches 30 1300 Wavre • tél 010/226439

Site internet :

<http://users.belgacom.net/gc497161/srawe/>

Si vous voyez un essaim d'abeilles, vous pouvez contacter Vincent Niset, qui se chargera de trouver un apiculteur disponible pour l'enlever gratuitement.

Vincent Niset
Rue des Monts 31 à
1390 Grez-Doiceau.
Tél 010/840161



Jeanne Torfs

Jeanne Torfs est une éclectique qui révèle son talent dans des œuvres à l'encre de chine, des huiles, des aquarelles, des tableaux sur soie ou des sculptures.

Originaire de Normandie, elle suivit des cours à l'école des beaux-arts de Caen. Elève de Michel Dutrieu, elle fut aussi guidée par Pierre Chariot et Marthe Leonard qui lui inculquèrent l'art de l'aquarelle.

Elle a exposé à Londres, Strasbourg, St Trojean à l'île d'Oléron, Lausanne et, à Bruxelles, à «La fleur en papier doré», ainsi que bien d'autres lieux en Belgique. Elle expose tous les ans au Château Jourdain de Kraainem mais aussi à Grez-Doiceau.

Elle fêtait ses 90 ans à la fin de ce mois d'août et nous a fait une fois de plus l'honneur d'exposer ses œuvres à la galerie «Au Grez des Arts».

L'exposition se tiendra du 20 au 28 septembre, de 14h à 17h (fermé le lundi et le mercredi).



Office du Tourisme de Grez-Doiceau
Chaussée de Jodoigne, 4 Tél : 010/84.83.47
Règlement disponible et inscription sur : <http://www.ot-grez-doiceau.be>

au des grez fêtes

13/09/2008

Course cycliste pour élites et espoirs au départ du Val Fleuri à Pécrot

Patrick Vandevelde
0476.41.28.92

13/09/2008

Journées du Patrimoine : à la découverte de trois orgues historiques : Bossut, Biez, Néthen.

Renseignements : 010.86.29.76
et www.otl-grez-goiceau.be

14/09/2008

L'Espace culturel à Néthen – 12h - BBQ des Amis de Néthen

Joseph Tollet : 010.84.05.92

21/09/2008

Marche ADEPS au départ de Hèze

M. Guy Prévinaire : 0476.475.229

21/09/2008

Journée de la mobilité et fête des enfants : parcours vélos – animations diverses – Grez-centre Ecole F. Vanbéver

Isabelle Hardy : 010.84.83.24

21/09/2008

Ballade à vélo commentées (40km) organisée GRACQ Départ 13h30 église Grez Centre

Briet: 010.84.40.55

27 et 28/09/2008

Fêtes à Bossut .

28/09/2008

Fête paroissiale à Néthen

04/10/2008

L'Espace culturel à Néthen : concert du groupe « Green Shirts »

M. Benoit Nevers : 0474.89.48.60

7/10/2008

Les Associations de Parents des différentes écoles de l'entité organise une conférence touchant authème de l'éducation: "L'enfant autonome : fiction ou réalité ?" Conférencier : Bernard FOUREZ, psychiatre et psychologue. 20h30, à l'école communale de Grez-Doiceau. Entrée : 2 euros

11/10/2008

Noces d'or, diamant...

Adm. Communale : 010.84.83.23

18/10/2008

L'Espace culturel à Néthen : souper fromages de la Pétanque Néthennoise

Christine Duchêne : 010.86.19.98

18/10/2008

Rendez-vous sur les sentiers

18/10/2008

Place aux enfants

Adm. Communale :
010.84.83.22



25/10/2008

Fête d'Halloween à Hèze de 14 à 18h



Mme Vannueten : 010.84.40.07

25/10/2008

Réhabilitation d'une bruyère à lande à Néthen

Adm. Communale : 010.84.83.55

25 et 26/10/2008

Le Grand Jeu du Changement d'Heure

M. Debroux : 0473.49.30.34

25/10/2008

L'Espace culturel à Néthen : concert de l'Ensemble instrumental Grez/Pécrot.

Serge Mathy : 081.56.77.11

31/10/2008

L'Espace culturel à Néthen – théâtre 20h30 François Mailliot

CCVN : 010.86.64.04

14/12/2008

Marche ADEPS au départ du Coullemont à Archennes

M. Gautier : 010.84.53.81

06/12/2008

Fête de St Nicolas à Hèze

Mme Vannueten : 010.84.40.07

06 et 07/12/2008

La Rouwalète à Bossut – Marché de Noël

Paul Danse : 010.84.45.67

Activités pour les 50 ans et +

Moins de 50 ans mais disponibles en semaine ?
N'hésitez pas à nous rejoindre !



Abbeyes vues du ciel – exposition de photographies de Yann Arthus-Bertrand et de photographes de l'agence Altitude dans les ruines de l'Abbaye de Villers-la-Ville – visite guidée.

Date : le mardi 21 octobre 2008

Départ : place de Grez à 10h00

Inscriptions : 7 euros (entrée + guide).

Possibilité réservation repas lors de l'inscription. Repas au « Chalet de la Forêt » (réservation à l'avance).

Les samedi 25 et dimanche 26 octobre

9^e édition du Grand Jeu du Changement d'Heure.



Organisé par les Scouts de Grez, ce week-end rassemblera près de 600 scouts et guides dans notre commune. Par groupes de 3, ces jeunes de 12 à 17 ans silloneront nos rues et nos campagnes, passant d'un village à l'autre en sautant d'épreuve en épreuve. La plupart d'entre eux sont issus du Brabant wallon, mais d'autres viendront aussi de Namur, Bruxelles ou d'encore plus loin. Ce qui fait que le Grand Jeu du Changement d'Heure se positionne comme l'un des plus grands rassemblements scouts de Wallonie. Si vous désirez obtenir plus d'informations préalables ou si vous rencontrez des difficultés avec ces jeunes visiteurs lâchés dans nos campagnes et nos rues, vous pouvez contacter Matthieu Debroux au 0473/49 30 34 ou un membre de l'organisation au 0495/34 30 99, le week-end même.

Fêtes à Bossut "amusons-nous"

Samedi 27 septembre :

12h : marché et petite restauration. Jeux anciens et traditionnels en bois : activité gratuite pour tous âges avec deux animateurs. Château gonflable, balades en calèches, animation musicale par des musiciens de la fanfare de Néthen. Jeu : « La Bonne Case » et concours photos de l'Office du Tourisme. **17h30 :** danses folkloriques. **21h :** Démonstration et initiation de Break Dance. **22h :** soirée dansante.

Dimanche 28 septembre :

12h30 : Barbecue 6 euros (-12ans) et 11 euros (adultes) en prévente. **14h30 :** Concert de la fanfare de Nethen-Wez.

*Rens. et réservations : A. Doris : 010/84.17.36
A. Lodewick : 010/84.27.09.*